

**Anexo 11 da Lei Nº 4.320/1964 - Comparativo da Despesa Autorizada com a Realizada**

Valores em R\$ - Período: 01/01/2025 até 31/12/2025

Despesa Realizada: Empenhada

TÍTULOS	Autorizada R\$		Total	Despesa Realizada	Diferença
	Cred. Orçamentário e Suplementares	Créd. Especial e Extraordinários			
Unidade Gestora: FUNDO MUNICIPAL DE SAUDE DE POMBOS-PE					
4001 FUNDO MUNICIPAL DE SAÚDE	30.082.517,13		30.082.517,13	25.881.812,95	4.200.704,18
4001.10 Saúde	29.903.748,21		29.903.748,21	25.711.310,37	4.192.437,84
4001.10.122 Administração Geral	12.021.741,36		12.021.741,36	11.547.720,30	474.021,06
4001.10.122.1001 GESTÃO DA SECRETARIA DE SAÚDE	12.005.741,36		12.005.741,36	11.544.274,65	461.466,71
4001.10.122.1001.2.115 MANUTENÇÃO DAS AÇÕES E SERVIÇOS - GESTÃO DO SUS	12.005.741,36		12.005.741,36	11.544.274,65	461.466,71
3.1.90.00 Aplicações Diretas	9.829.517,86		9.829.517,86	9.718.235,07	111.282,79
3.1.90.04 Contratação por Tempo Determinado	2.243.200,85		2.243.200,85	2.240.200,85	3.000,00
3.1.90.11 Vencimentos e Vantagens Fixas - Pessoal Civil	5.877.748,64		5.877.748,64	5.871.109,62	6.639,02
3.1.90.13 Obrigações Patronais	293.687,59		293.687,59	291.616,36	2.071,23
3.1.90.16 Outras Despesas Variáveis - Pessoal Civil	1.410.880,78		1.410.880,78	1.315.308,24	95.572,54
3.1.90.91 Sentenças Judiciais	1.000,00		1.000,00		1.000,00
3.1.90.92 Despesas de Exercícios Anteriores	1.000,00		1.000,00		1.000,00
3.1.90.94 Indenizações e Restituições Trabalhistas	1.000,00		1.000,00		1.000,00
3.1.90.96 Ressarcimento de Despesas de Pessoal Requisitado	1.000,00		1.000,00		1.000,00
3.1.91.00 Aplicação Direta Decorrente de Operação entre Órgãos, Fundos e Entidades Integrantes dos Orçamentos Fiscal e da Seguridade Social	1.106.956,27		1.106.956,27	1.074.160,37	32.795,90
3.1.91.13 Obrigações Patronais	1.106.956,27		1.106.956,27	1.074.160,37	32.795,90
3.3.90.00 Aplicações Diretas	1.013.267,23		1.013.267,23	738.750,06	274.517,17
3.3.90.14 Diárias - Civil	15.000,00		15.000,00	11.384,34	3.615,66
3.3.90.30 Material de Consumo	185.861,80		185.861,80	135.044,34	50.817,46
3.3.90.32 Material, Bem ou Serviço para Distribuição Gratuita	223.000,00		223.000,00	153.041,88	69.958,12
3.3.90.33 Passagens e Despesas com Locomoção	5.000,00		5.000,00		5.000,00
3.3.90.34 Outras Despesas de Pessoal decorrentes de Contratos de Terceirização	1.000,00		1.000,00		1.000,00
3.3.90.35 Serviços de Consultoria	154.560,00		154.560,00	142.560,00	12.000,00
3.3.90.36 Outros Serviços de Terceiros - Pessoa Física	45.317,00		45.317,00	32.817,00	12.500,00
3.3.90.37 Locação de Mão-de-Obra	4.000,00		4.000,00		4.000,00
3.3.90.39 Outros Serviços de Terceiros - Pessoa Jurídica	335.528,43		335.528,43	223.022,74	112.505,69
3.3.90.47 Obrigações Tributárias e Contributivas	37.000,00		37.000,00	35.459,26	1.540,74
3.3.90.92 Despesas de Exercícios Anteriores	7.000,00		7.000,00	5.420,50	1.579,50
4.4.90.00 Aplicações Diretas	56.000,00		56.000,00	13.129,15	42.870,85
4.4.90.51 Obras e Instalações	1.000,00		1.000,00		1.000,00
4.4.90.52 Equipamentos e Material Permanente	55.000,00		55.000,00	13.129,15	41.870,85
4001.10.122.1003 CONTROLE SOCIAL DO SUS	14.000,00		14.000,00	3.445,65	10.554,35
4001.10.122.1003.2.116 MANUTENÇÃO DAS ATIVIDADES DO CONSELHO MUNICIPAL DE SAÚDE	13.000,00		13.000,00	3.445,65	9.554,35
3.3.90.00 Aplicações Diretas	8.000,00		8.000,00	3.445,65	4.554,35
3.3.90.14 Diárias - Civil	5.000,00		5.000,00	3.420,25	1.579,75
3.3.90.30 Material de Consumo	1.000,00		1.000,00	25,40	974,60
3.3.90.36 Outros Serviços de Terceiros - Pessoa Física	1.000,00		1.000,00		1.000,00
3.3.90.39 Outros Serviços de Terceiros - Pessoa Jurídica	1.000,00		1.000,00		1.000,00
4.4.90.00 Aplicações Diretas	5.000,00		5.000,00		5.000,00
4.4.90.52 Equipamentos e Material Permanente	5.000,00		5.000,00		5.000,00
4001.10.122.1003.2.117 SUBVENÇÃO SOC. E CONTRIBUIÇÕES A ENTIDADES SEM FINS LUCRATIVOS	1.000,00		1.000,00		1.000,00
3.3.50.00 Transferências a Instituições Privadas sem Fins Lucrativos	1.000,00		1.000,00		1.000,00
3.3.50.41 Contribuições	500,00		500,00		500,00
3.3.50.43 Subvenções Sociais	500,00		500,00		500,00
4001.10.122.1009 REEQUIPAMENTO DA SAÚDE	2.000,00		2.000,00		2.000,00
4001.10.122.1009.1.65 AQUISIÇÃO DE VEÍCULOS, MÁQUINAS E EQUIPAMENTOS DIVERSOS	2.000,00		2.000,00		2.000,00
4.4.90.00 Aplicações Diretas	2.000,00		2.000,00		2.000,00
4.4.90.52 Equipamentos e Material Permanente	2.000,00		2.000,00		2.000,00
4001.10.301 Atenção Básica	11.128.601,01		11.128.601,01	9.338.713,31	1.789.887,70
4001.10.301.1004 ATENÇÃO BÁSICA EM SAÚDE	10.784.322,87		10.784.322,87	9.331.773,31	1.452.549,56
4001.10.301.1004.1.66 EXECUÇÃO DE OBRAS PARA ATENÇÃO PRIMÁRIA	10.000,00		10.000,00		10.000,00

Documentação Digitalmente assinada por ELIAS BATISTA DE LIMA, JOAO GUALBERTO COELHO GOMES
 11.128.601,01 9.338.713,31
 10.784.322,87 9.331.773,31
 10.000,00 10.000,00



Assessoria Jurídica
 Rua...
 Pombos, PE

**Anexo 11 da Lei Nº 4.320/1964 - Comparativo da Despesa Autorizada com a Realizada**

Valores em R\$ - Período: 01/01/2025 até 31/12/2025

Despesa Realizada: Empenhada

TÍTULOS	Autorizada R\$		Total	Despesa Realizada	Diferença
	Cred. Orçamentário e Suplementares	Créd. Especial e Extraordinários			
4.4.90.00 Aplicações Diretas	10.000,00		10.000,00		10.000,00
4.4.90.51 Obras e Instalações	10.000,00		10.000,00		10.000,00
4001.10.301.1004.2.118 MANUTENÇÃO DAS AÇÕES E SERVIÇOS - ATENÇÃO PRIMÁRIA EM SAÚDE	10.774.322,87		10.774.322,87	9.331.773,31	1.442.549,56
3.1.90.00 Aplicações Diretas	8.354.319,83		8.354.319,83	7.579.527,74	774.792,09
3.1.90.04 Contratação por Tempo Determinado	2.516.682,68		2.516.682,68	2.435.544,56	81.138,12
3.1.90.11 Vencimentos e Vantagens Fixas - Pessoal Civil	3.205.000,00		3.205.000,00	2.823.825,88	381.174,12
3.1.90.13 Obrigações Patronais	367.493,80		367.493,80	315.389,36	52.104,44
3.1.90.16 Outras Despesas Variáveis - Pessoal Civil	2.263.143,35		2.263.143,35	2.004.767,94	258.375,41
3.1.90.92 Despesas de Exercícios Anteriores	1.000,00		1.000,00		1.000,00
3.1.90.96 Ressarcimento de Despesas de Pessoal Requisitado	1.000,00		1.000,00		1.000,00
3.1.91.00 Aplicação Direta Decorrente de Operação entre Órgãos, Fundos e Entidades Integrantes dos Orçamentos Fiscal e da Seguridade Social	706.253,04		706.253,04	560.592,82	145.660,22
3.1.91.13 Obrigações Patronais	706.253,04		706.253,04	560.592,82	145.660,22
3.3.90.00 Aplicações Diretas	1.711.750,00		1.711.750,00	1.191.652,75	520.097,25
3.3.90.14 Diárias - Civil	5.000,00		5.000,00	2.867,56	2.132,44
3.3.90.30 Material de Consumo	800.000,00		800.000,00	587.236,48	212.763,52
3.3.90.32 Material, Bem ou Serviço para Distribuição Gratuita	1.000,00		1.000,00		1.000,00
3.3.90.34 Outras Despesas de Pessoal decorrentes de Contratos de Terceirização	1.000,00		1.000,00		1.000,00
3.3.90.36 Outros Serviços de Terceiros - Pessoa Física	80.000,00		80.000,00	31.729,06	48.270,94
3.3.90.39 Outros Serviços de Terceiros - Pessoa Jurídica	817.250,00		817.250,00	566.446,92	250.803,08
3.3.90.47 Obrigações Tributárias e Contributivas	2.000,00		2.000,00	713,77	1.286,23
3.3.90.92 Despesas de Exercícios Anteriores	5.500,00		5.500,00	2.658,96	2.841,04
4.4.90.00 Aplicações Diretas	2.000,00		2.000,00		2.000,00
4.4.90.61 Aquisição de Imóveis	2.000,00		2.000,00		2.000,00
4001.10.301.1009 REEQUIPAMENTO DA SAÚDE	344.278,14		344.278,14	6.940,00	337.338,14
4001.10.301.1009.1.67 AQUISIÇÃO DE VEÍCULOS, MÁQUINAS, MÓVEIS E EQUIPAMENTOS DIVERSOS - ATENÇÃO PRIMÁRIA	344.278,14		344.278,14	6.940,00	337.338,14
4.4.90.00 Aplicações Diretas	344.278,14		344.278,14	6.940,00	337.338,14
4.4.90.52 Equipamentos e Material Permanente	344.278,14		344.278,14	6.940,00	337.338,14
4001.10.302 ASSISTÊNCIA HOSPITALAR e Ambulatorial	4.886.253,80		4.886.253,80	3.653.171,64	1.233.082,16
4001.10.302.1005 ASSISTÊNCIA DE MÉDIA E ALTA COMPLEXIDADE HOSPITALAR E AMBULATORIAL	4.395.253,80		4.395.253,80	3.506.818,66	888.435,14
4001.10.302.1005.2.119 MANUTENÇÃO DAS AÇÕES E SERVIÇOS - ATENÇÃO DE MÉDIA E ALTA COMPLEXIDADE AMBULATORIAL E HOSPITALAR	4.395.253,80		4.395.253,80	3.506.818,66	888.435,14
3.1.90.00 Aplicações Diretas	1.001.130,29		1.001.130,29	843.934,06	157.196,23
3.1.90.04 Contratação por Tempo Determinado	510.517,06		510.517,06	441.328,22	69.188,84
3.1.90.11 Vencimentos e Vantagens Fixas - Pessoal Civil	250.000,00		250.000,00	203.969,66	46.030,34
3.1.90.13 Obrigações Patronais	58.318,48		58.318,48	51.872,87	6.445,61
3.1.90.16 Outras Despesas Variáveis - Pessoal Civil	180.794,75		180.794,75	146.763,31	34.031,44
3.1.90.92 Despesas de Exercícios Anteriores	500,00		500,00		500,00
3.1.90.96 Ressarcimento de Despesas de Pessoal Requisitado	1.000,00		1.000,00		1.000,00
3.1.91.00 Aplicação Direta Decorrente de Operação entre Órgãos, Fundos e Entidades Integrantes dos Orçamentos Fiscal e da Seguridade Social	44.558,48		44.558,48	39.191,52	5.366,96
3.1.91.13 Obrigações Patronais	44.558,48		44.558,48	39.191,52	5.366,96
3.3.90.00 Aplicações Diretas	3.349.565,03		3.349.565,03	2.623.693,08	725.871,95
3.3.90.14 Diárias - Civil	4.000,00		4.000,00	1.945,05	2.054,95
3.3.90.30 Material de Consumo	2.282.086,70		2.282.086,70	1.728.452,22	553.634,48
3.3.90.32 Material, Bem ou Serviço para Distribuição Gratuita	1.000,00		1.000,00		1.000,00
3.3.90.34 Outras Despesas de Pessoal decorrentes de Contratos de Terceirização	1.000,00		1.000,00		1.000,00
3.3.90.36 Outros Serviços de Terceiros - Pessoa Física	144.000,00		144.000,00	129.323,00	14.677,00
3.3.90.39 Outros Serviços de Terceiros - Pessoa Jurídica	869.978,33		869.978,33	735.486,53	134.491,80
3.3.90.47 Obrigações Tributárias e Contributivas	2.500,00		2.500,00	1.666,11	833,89
3.3.90.48 Outros Auxílios Financeiros a Pessoas Físicas	29.000,00		29.000,00	13.211,20	15.788,80
3.3.90.92 Despesas de Exercícios Anteriores	1.000,00		1.000,00		1.000,00
4001.10.302.1009 REEQUIPAMENTO DA SAÚDE	488.500,00		488.500,00	146.352,98	342.147,02
4001.10.302.1009.1.68 AQUISIÇÃO DE MÓVEIS, MÁQUINAS, VEÍCULOS E EQUIPAMENTOS PARA A	488.500,00		488.500,00	146.352,98	342.147,02

Acesso em: https://www.transparencia.mec.gov.br/epd/va/pe-gov.br/codigos/documento:9ab71b-cab-c-47-008-01-10159696



**Anexo 11 da Lei Nº 4.320/1964 - Comparativo da Despesa Autorizada com a Realizada**

Valores em R\$ - Período: 01/01/2025 até 31/12/2025

Despesa Realizada: Empenhada

TÍTULOS	Autorizada R\$		Total	Despesa Realizada	Diferença
	Cred. Orçamentário e Suplementares	Créd. Especial e Extraordinários			
3.3.90.36	Outros Serviços de Terceiros - Pessoa Física	32.000,00	32.000,00	21.000,00	11.000,00
3.3.90.39	Outros Serviços de Terceiros - Pessoa Jurídica	25.000,00	25.000,00	10.175,68	14.824,32
3.3.90.47	Obrigações Tributárias e Contributivas	1.000,00	1.000,00	277,96	722,04
4001.10.306	Alimentação e Nutrição	1.000,00	1.000,00		1.000,00
4001.10.306.1008	ALIMENTAÇÃO E NUTRIÇÃO	1.000,00	1.000,00		1.000,00
4001.10.306.1008.2.124	MANUTENÇÃO DO PROGRAMA NACIONAL DE ALIMENTAÇÃO E NUTRIÇÃO INCLUINDO BOLSA ALIMENTAÇÃO E OUTROS	1.000,00	1.000,00		1.000,00
3.3.90.00	Aplicações Diretas	1.000,00	1.000,00		1.000,00
3.3.90.32	Material, Bem ou Serviço para Distribuição Gratuita	1.000,00	1.000,00		1.000,00
4001.28	Encargos Especiais	178.768,92	178.768,92	170.502,58	8.266,34
4001.28.846	Outros Encargos Especiais	178.768,92	178.768,92	170.502,58	8.266,34
4001.28.846.0	ENCARGOS ESPECIAIS	178.768,92	178.768,92	170.502,58	8.266,34
4001.28.846.0.0.17	AMORTIZAÇÃO DA DÍVIDA PÚBLICA	4.000,00	4.000,00		4.000,00
3.2.90.00	Aplicações Diretas	1.000,00	1.000,00		1.000,00
3.2.90.21	Juros sobre a Dívida por Contrato	1.000,00	1.000,00		1.000,00
3.2.91.00	Aplicação Direta Decorrente de Operação entre Órgãos, Fundos e Entidades Integrantes dos Orçamentos Fiscal e da Seguridade Social	1.000,00	1.000,00		1.000,00
3.2.91.21	Juros sobre a Dívida por Contrato	1.000,00	1.000,00		1.000,00
4.6.90.00	Aplicações Diretas	1.000,00	1.000,00		1.000,00
4.6.90.71	Principal da Dívida Contratual Resgatado	1.000,00	1.000,00		1.000,00
4.6.91.00	Aplicação Direta Decorrente de Operação entre Órgãos, Fundos e Entidades Integrantes dos Orçamentos Fiscal e da Seguridade Social	1.000,00	1.000,00		1.000,00
4.6.91.71	Principal da Dívida Contratual Resgatado	1.000,00	1.000,00		1.000,00
4001.28.846.0.0.18	INDENIZAÇÕES E RESTITUIÇÕES DIVERSAS, INCLUINDO AS DECORRENTES DE CONVÊNIOS	174.768,92	174.768,92	170.502,58	4.266,34
3.3.90.00	Aplicações Diretas	174.768,92	174.768,92	170.502,58	4.266,34
3.3.90.93	Indenizações e Restituições	174.768,92	174.768,92	170.502,58	4.266,34
4002	SECRETARIA MUNICIPAL DE SAÚDE	56.000,00	56.000,00	3.390,83	52.609,17
4002.10	Saúde	56.000,00	56.000,00	3.390,83	52.609,17
4002.10.122	Administração Geral	56.000,00	56.000,00	3.390,83	52.609,17
4002.10.122.901	PREVIDÊNCIA DE ATIVOS, INATIVOS E PENSIONISTAS DO MUNICÍPIO	2.000,00	2.000,00		2.000,00
4002.10.122.901.2.69	DESPESAS COM OBRIGAÇÕES PATRONAIS	2.000,00	2.000,00		2.000,00
3.1.90.00	Aplicações Diretas	1.000,00	1.000,00		1.000,00
3.1.90.13	Obrigações Patronais	1.000,00	1.000,00		1.000,00
3.1.91.00	Aplicação Direta Decorrente de Operação entre Órgãos, Fundos e Entidades Integrantes dos Orçamentos Fiscal e da Seguridade Social	1.000,00	1.000,00		1.000,00
3.1.91.13	Obrigações Patronais	1.000,00	1.000,00		1.000,00
4002.10.122.1001	GESTÃO DA SECRETARIA DE SAÚDE	54.000,00	54.000,00	3.390,83	50.609,17
4002.10.122.1001.2.70	MANUTENÇÃO DAS ATIVIDADES DA SECRETARIA DE SAÚDE	54.000,00	54.000,00	3.390,83	50.609,17
3.1.90.00	Aplicações Diretas	4.000,00	4.000,00		4.000,00
3.1.90.04	Contratação por Tempo Determinado	1.000,00	1.000,00		1.000,00
3.1.90.11	Vencimentos e Vantagens Fixas - Pessoal Civil	1.000,00	1.000,00		1.000,00
3.1.90.16	Outras Despesas Variáveis - Pessoal Civil	1.000,00	1.000,00		1.000,00
3.1.90.91	Sentenças Judiciais	1.000,00	1.000,00		1.000,00
3.3.90.00	Aplicações Diretas	50.000,00	50.000,00	3.390,83	46.609,17
3.3.90.08	Outros Benefícios Assistenciais do servidor e do militar	7.000,00	7.000,00	3.390,83	3.609,17
3.3.90.14	Diárias - Civil	1.000,00	1.000,00		1.000,00
3.3.90.30	Material de Consumo	1.000,00	1.000,00		1.000,00
3.3.90.36	Outros Serviços de Terceiros - Pessoa Física	1.000,00	1.000,00		1.000,00
3.3.90.39	Outros Serviços de Terceiros - Pessoa Jurídica	40.000,00	40.000,00		40.000,00
Total da Unidade Gestora		30.138.517,13	30.138.517,13	25.885.203,78	4.253.313,35
TOTAL GERAL		30.138.517,13	30.138.517,13	25.885.203,78	4.253.313,35



FUNDO MUNICIPAL DE EDUCAÇÃO

CNPJ: 30.531.744/0001-01

Usuário: Danielle Monteiro

Chave de Autenticação
1801-3329-170

Página
2 / 7

Anexo 11 da Lei Nº 4.320/1964 - Comparativo da Despesa Autorizada com a Realizada

Valores em R\$ - Período: 01/01/2025 até 31/12/2025

Despesa Realizada: Empenhada

TÍTULOS	Autorizada R\$		Total	Despesa Realizada	Diferença
	Cred. Orçamentário e Suplementares	Créd. Especial e Extraordinários			
4.4.90.52 Equipamentos e Material Permanente	2.000,00		2.000,00		2.000,00
3001.12.361.1202.2.135 MANUTENÇÃO DO TRANSPORTE ESCOLAR	5.710.990,03		5.710.990,03	5.233.245,18	477.744,85
3.3.90.00 Aplicações Diretas	5.710.990,03		5.710.990,03	5.233.245,18	477.744,85
3.3.90.30 Material de Consumo	1.155.215,51		1.155.215,51	1.076.789,93	78.425,58
3.3.90.36 Outros Serviços de Terceiros - Pessoa Física	500,00		500,00	500,00	0,00
3.3.90.39 Outros Serviços de Terceiros - Pessoa Jurídica	4.555.274,52		4.555.274,52	4.155.955,25	399.319,27
3001.12.361.1203 DINHEIRO DIRETO NA ESCOLA (PDDE)	5.000,00		5.000,00		5.000,00
3001.12.361.1203.2.136 MANUTENÇÃO DE AÇÕES VINCULADAS AO PDDE	5.000,00		5.000,00		5.000,00
3.3.50.00 Transferências a Instituições Privadas sem Fins Lucrativos	2.000,00		2.000,00		2.000,00
3.3.50.43 Subvenções Sociais	2.000,00		2.000,00		2.000,00
3.3.90.00 Aplicações Diretas	3.000,00		3.000,00		3.000,00
3.3.90.30 Material de Consumo					0,00
3.3.90.36 Outros Serviços de Terceiros - Pessoa Física	2.000,00		2.000,00		2.000,00
3.3.90.39 Outros Serviços de Terceiros - Pessoa Jurídica	1.000,00		1.000,00		1.000,00
3001.12.361.1205 EDUCAÇÃO BÁSICA DE QUALIDADE	1.927.976,21		1.927.976,21	1.431.410,57	496.565,64
3001.12.361.1205.1.78 AQUISIÇÃO DE VEÍCULOS, MÓVEIS E EQUIPAMENTOS	858.668,16		858.668,16	688.380,56	170.287,60
4.4.90.00 Aplicações Diretas	858.668,16		858.668,16	688.380,56	170.287,60
4.4.90.52 Equipamentos e Material Permanente	858.668,16		858.668,16	688.380,56	170.287,60
3001.12.361.1205.1.79 CONSTRUÇÃO, REFORMA, AMPLIAÇÃO E AQUISIÇÃO DE IMÓVEIS PARA MELHORIA DA REDE FÍSICA DE ENSINO	12.620,00		12.620,00	11.419,79	1.200,21
4.4.90.00 Aplicações Diretas	12.620,00		12.620,00	11.419,79	1.200,21
4.4.90.51 Obras e Instalações	12.620,00		12.620,00	11.419,79	1.200,21
4.4.90.61 Aquisição de Imóveis					0,00
4.5.90.00 Aplicações Diretas					0,00
4.5.90.61 Aquisição de Imóveis					0,00
3001.12.361.1205.2.137 MANUTENÇÃO DA SECRETARIA DE EDUCAÇÃO E ESCOLAS MUNICIPAIS	1.056.688,05		1.056.688,05	731.610,22	325.077,83
3.3.90.00 Aplicações Diretas	1.056.688,05		1.056.688,05	731.610,22	325.077,83
3.3.90.30 Material de Consumo	294.544,11		294.544,11	272.175,71	22.368,40
3.3.90.32 Material, Bem ou Serviço para Distribuição Gratuita	85.755,12		85.755,12		85.755,12
3.3.90.36 Outros Serviços de Terceiros - Pessoa Física	91.830,00		91.830,00	64.248,00	27.582,00
3.3.90.39 Outros Serviços de Terceiros - Pessoa Jurídica	584.558,82		584.558,82	395.186,51	189.372,31
3001.12.361.1207 ASSISTÊNCIA AO ESTUDANTE CARENTE					
3001.12.361.1207.2.138 AJUDA A ESTUDANTE CARENTES E AUXÍLIOS DIRETO					
3.3.90.00 Aplicações Diretas					0,00
3.3.90.18 Auxílio Financeiro a Estudantes					0,00
3001.12.362 Ensino Médio	17.000,00		17.000,00		17.000,00
3001.12.362.1202 TRANSPORTE ESCOLAR COM QUALIDADE	8.000,00		8.000,00		8.000,00
3001.12.362.1202.2.139 MANUTENÇÃO DO TRANSPORTE ESCOLAR - ENSINO MÉDIO	8.000,00		8.000,00		8.000,00
3.3.90.00 Aplicações Diretas	8.000,00		8.000,00		8.000,00
3.3.90.30 Material de Consumo	2.000,00		2.000,00		2.000,00
3.3.90.36 Outros Serviços de Terceiros - Pessoa Física	2.000,00		2.000,00		2.000,00
3.3.90.39 Outros Serviços de Terceiros - Pessoa Jurídica	4.000,00		4.000,00		4.000,00
3001.12.362.1209 GESTÃO DAS ATIVIDADES DO ENSINO MÉDIO	9.000,00		9.000,00		9.000,00
3001.12.362.1209.2.140 MANUTENÇÃO DAS ATIVIDADES DO ENSINO MÉDIO	9.000,00		9.000,00		9.000,00
3.1.90.00 Aplicações Diretas	4.000,00		4.000,00		4.000,00
3.1.90.04 Contratação por Tempo Determinado	1.000,00		1.000,00		1.000,00
3.1.90.11 Vencimentos e Vantagens Fixas - Pessoal Civil	2.000,00		2.000,00		2.000,00
3.1.90.13 Obrigações Patronais	1.000,00		1.000,00		1.000,00
3.1.91.00 Aplicação Direta Decorrente de Operação entre Órgãos, Fundos e Entidades Integrantes dos Orçamentos Fiscal e da Seguridade Social	1.000,00		1.000,00		1.000,00
3.1.91.13 Obrigações Patronais	1.000,00		1.000,00		1.000,00

Documento Assinado Digitalmente por: ELIAS BATISTA DE LIMA, JOAO GUALBERTO COMBE GOMES
 Acesso em: https://eic.ice.pe.gov.br/ep/validarDoc.seam Código do documento: 9ab7f1b-cab4-41a2-808d-8075f0159c9b



FUNDO MUNICIPAL DE EDUCAÇÃO

CNPJ: 30.531.744/0001-01

Usuário: Danielle Monteiro

Chave de Autenticação
1801-3329-170

Página
3 / 7

Anexo 11 da Lei Nº 4.320/1964 - Comparativo da Despesa Autorizada com a Realizada

Valores em R\$ - Período: 01/01/2025 até 31/12/2025

Despesa Realizada: Empenhada

TÍTULOS	Autorizada R\$		Total	Despesa Realizada	Diferença
	Cred. Orçamentário e Suplementares	Créd. Especial e Extraordinários			
3.3.90.00 Aplicações Diretas	4.000,00		4.000,00		4.000,00
3.3.90.14 Diárias - Civil	1.000,00		1.000,00		1.000,00
3.3.90.30 Material de Consumo	2.000,00		2.000,00		2.000,00
3.3.90.36 Outros Serviços de Terceiros - Pessoa Física					0,00
3.3.90.39 Outros Serviços de Terceiros - Pessoa Jurídica					0,00
3.3.90.47 Obrigações Tributárias e Contributivas	1.000,00		1.000,00		1.000,00
3001.12.363 Ensino Profissional	15.000,00		15.000,00		15.000,00
3001.12.363.1210 DESENVOLVIMENTO DO ENSINO TÉCNICO PROFISSIONALIZANTE	15.000,00		15.000,00		15.000,00
3001.12.363.1210.2.141 MANUTENÇÃO DO PROGRAMA ENSINO PROFISSIONALIZANTE	15.000,00		15.000,00		15.000,00
3.1.90.00 Aplicações Diretas	9.000,00		9.000,00		9.000,00
3.1.90.04 Contratação por Tempo Determinado	4.000,00		4.000,00		4.000,00
3.1.90.11 Vencimentos e Vantagens Fixas - Pessoal Civil	4.000,00		4.000,00		4.000,00
3.1.90.13 Obrigações Patronais	1.000,00		1.000,00		1.000,00
3.1.91.00 Aplicação Direta Decorrente de Operação entre Órgãos, Fundos e Entidades Integrantes dos Orçamentos Fiscal e da Seguridade Social	1.000,00		1.000,00		1.000,00
3.1.91.13 Obrigações Patronais	1.000,00		1.000,00		1.000,00
3.3.90.00 Aplicações Diretas	5.000,00		5.000,00		5.000,00
3.3.90.30 Material de Consumo	3.000,00		3.000,00		3.000,00
3.3.90.36 Outros Serviços de Terceiros - Pessoa Física	2.000,00		2.000,00		2.000,00
3.3.90.39 Outros Serviços de Terceiros - Pessoa Jurídica					0,00
3001.12.365 Educação Infantil	207.830,35		207.830,35	38.055,72	169.774,63
3001.12.365.1202 TRANSPORTE ESCOLAR COM QUALIDADE	8.000,00		8.000,00		8.000,00
3001.12.365.1202.2.142 MANUTENÇÃO DO TRANSPORTE ESCOLAR - INFANTIL	8.000,00		8.000,00		8.000,00
3.3.90.00 Aplicações Diretas	8.000,00		8.000,00		8.000,00
3.3.90.30 Material de Consumo	2.000,00		2.000,00		2.000,00
3.3.90.36 Outros Serviços de Terceiros - Pessoa Física	4.000,00		4.000,00		4.000,00
3.3.90.39 Outros Serviços de Terceiros - Pessoa Jurídica	2.000,00		2.000,00		2.000,00
3001.12.365.1205 EDUCAÇÃO BÁSICA DE QUALIDADE	199.830,35		199.830,35	38.055,72	161.774,63
3001.12.365.1205.1.80 CONSTRUÇÃO, REFORMA E/OU AMPLIAÇÃO DA REDE FÍSICA DE ENSINO - EDUCAÇÃO INFANTIL	10.650,00		10.650,00		10.650,00
4.4.90.00 Aplicações Diretas	10.650,00		10.650,00		10.650,00
4.4.90.51 Obras e Instalações	10.650,00		10.650,00		10.650,00
3001.12.365.1205.1.81 AQUISIÇÃO DE MÓVEIS, MÁQUINAS E EQUIPAMENTOS DIVERSOS DESTINADOS A EDUCAÇÃO INFANTIL	27.500,00		27.500,00		27.500,00
4.4.90.00 Aplicações Diretas	27.500,00		27.500,00		27.500,00
4.4.90.52 Equipamentos e Material Permanente	27.500,00		27.500,00		27.500,00
3001.12.365.1205.2.143 MANUTENÇÃO DAS ATIVIDADES DA EDUCAÇÃO INFANTIL	161.680,35		161.680,35	38.055,72	123.624,63
3.1.90.00 Aplicações Diretas	5.000,00		5.000,00		5.000,00
3.1.90.04 Contratação por Tempo Determinado	2.000,00		2.000,00		2.000,00
3.1.90.11 Vencimentos e Vantagens Fixas - Pessoal Civil	2.000,00		2.000,00		2.000,00
3.1.90.13 Obrigações Patronais	1.000,00		1.000,00		1.000,00
3.1.90.94 Indenizações e Restituições Trabalhistas					0,00
3.3.90.00 Aplicações Diretas	156.680,35		156.680,35	38.055,72	118.624,63
3.3.90.30 Material de Consumo	70.680,35		70.680,35	36.435,72	34.244,63
3.3.90.32 Material, Bem ou Serviço para Distribuição Gratuita	70.000,00		70.000,00		70.000,00
3.3.90.36 Outros Serviços de Terceiros - Pessoa Física	6.000,00		6.000,00		6.000,00
3.3.90.39 Outros Serviços de Terceiros - Pessoa Jurídica	10.000,00		10.000,00	1.620,00	8.380,00
4.4.90.00 Aplicações Diretas					
4.4.90.52 Equipamentos e Material Permanente					
3001.12.366 Educação de Jovens e Adultos	83.800,00		83.800,00		83.800,00
3001.12.366.1216 PROGRAMA DE JOVENS E ADULTOS	83.800,00		83.800,00		83.800,00
3001.12.366.1216.2.144 MANUTENÇÃO DAS ATIVIDADES DO PROGRAMA JOVENS E ADULTOS NO	83.800,00		83.800,00		83.800,00

Documento Assinado Digitalmente por: JONES BATISTA DE LIMA, JOAO GUALBERTO DOS SANTOS GOMES
 Acesso em: https://eicr.ce.gov.br/ppm/andaoc.seam/Código do documento: 9ab7f1b-c8bc-4412-86fa-8075f0159c9b



FUNDO MUNICIPAL DE EDUCAÇÃO

CNPJ: 30.531.744/0001-01

Usuário: Danielle Monteiro

Chave de Autenticação

1801-3329-170

Página

5 / 7

Anexo 11 da Lei Nº 4.320/1964 - Comparativo da Despesa Autorizada com a Realizada

Valores em R\$ - Período: 01/01/2025 até 31/12/2025

Despesa Realizada: Empenhada

TÍTULOS	Autorizada R\$		Total	Despesa Realizada	Diferença
	Cred. Orçamentário e Suplementares	Créd. Especial e Extraordinários			
3.3.90.35	Serviços de Consultoria	4.000,00	4.000,00		4.000,00
3.3.90.36	Outros Serviços de Terceiros - Pessoa Física	3.000,00	3.000,00		3.000,00
3.3.90.37	Locação de Mão-de-Obra	1.000,00	1.000,00		1.000,00
3.3.90.39	Outros Serviços de Terceiros - Pessoa Jurídica	49.650,00	49.650,00	42.526,45	7.123,55
3.3.90.47	Obrigações Tributárias e Contributivas	1.000,00	1.000,00		1.000,00
3.3.90.92	Despesas de Exercícios Anteriores	3.000,00	3.000,00		3.000,00
3002.28	Encargos Especiais	17.256,83	17.256,83	12.256,83	5.000,00
3002.28.846	Outros Encargos Especiais	17.256,83	17.256,83	12.256,83	5.000,00
3002.28.846.0	ENCARGOS ESPECIAIS	17.256,83	17.256,83	12.256,83	5.000,00
3002.28.846.0.0.8	PAGAMENTOS DE INDENIZAÇÕES E RESTITUIÇÕES	17.256,83	17.256,83	12.256,83	5.000,00
3.3.90.00	Aplicações Diretas	17.256,83	17.256,83	12.256,83	5.000,00
3.3.90.93	Indenizações e Restituições	17.256,83	17.256,83	12.256,83	5.000,00
3003	FUNDEB	32.095.506,16	32.095.506,16	29.110.075,81	2.985.430,35
3003.12	Educação	32.095.506,16	32.095.506,16	29.110.075,81	2.985.430,35
3003.12.361	Ensino Fundamental	27.891.692,92	27.891.692,92	25.612.107,46	2.279.585,46
3003.12.361.1202	TRANSPORTE ESCOLAR COM QUALIDADE	11.200,00	11.200,00	121,38	11.078,62
3003.12.361.1202.2.146	MANUTENÇÃO DO PROGRAMA DE TRANSPORTE ESCOLAR	11.200,00	11.200,00	121,38	11.078,62
3.3.90.00	Aplicações Diretas	11.200,00	11.200,00	121,38	11.078,62
3.3.90.30	Material de Consumo				0,00
3.3.90.36	Outros Serviços de Terceiros - Pessoa Física	8.000,00	8.000,00		8.000,00
3.3.90.39	Outros Serviços de Terceiros - Pessoa Jurídica	200,00	200,00	121,38	78,62
3.3.90.47	Obrigações Tributárias e Contributivas	3.000,00	3.000,00		3.000,00
3003.12.361.1205	EDUCAÇÃO BÁSICA DE QUALIDADE	27.880.492,92	27.880.492,92	25.611.986,08	2.268.506,84
3003.12.361.1205.1.83	CONSTRUÇÃO, AMPLIAÇÃO E REFORMA DE UNIDADES ESCOLARES	10.738,48	10.738,48		10.738,48
4.4.90.00	Aplicações Diretas	10.738,48	10.738,48		10.738,48
4.4.90.51	Obras e Instalações	10.738,48	10.738,48		10.738,48
3003.12.361.1205.1.84	AQUISIÇÃO DE VEÍCULOS, MÁQUINAS E EQUIPAMENTOS DIVERSOS - FUNDEB	5.448,60	5.448,60		5.448,60
4.4.90.00	Aplicações Diretas	5.448,60	5.448,60		5.448,60
4.4.90.52	Equipamentos e Material Permanente	5.448,60	5.448,60		5.448,60
3003.12.361.1205.2.147	AQUISIÇÃO DE MATERIAL DIDÁTICO	4.000,00	4.000,00		4.000,00
3.3.90.00	Aplicações Diretas	4.000,00	4.000,00		4.000,00
3.3.90.30	Material de Consumo	4.000,00	4.000,00		4.000,00
3.3.90.32	Material, Bem ou Serviço para Distribuição Gratuita				0,00
3003.12.361.1205.2.148	GESTÃO ADMINISTRATIVA DO FUNDEB 70% - ENSINO FUNDAMENTAL	21.749.996,01	21.749.996,01	20.545.899,66	1.204.096,35
3.1.90.00	Aplicações Diretas	18.458.074,40	18.458.074,40	17.603.979,21	854.095,19
3.1.90.04	Contratação por Tempo Determinado	2.475.568,00	2.475.568,00	2.287.835,44	187.732,56
3.1.90.11	Vencimentos e Vantagens Fixas - Pessoal Civil	15.593.692,40	15.593.692,40	15.015.944,29	577.748,11
3.1.90.13	Obrigações Patronais	373.000,00	373.000,00	300.199,48	72.800,52
3.1.90.16	Outras Despesas Variáveis - Pessoal Civil	814,00	814,00		814,00
3.1.90.96	Ressarcimento de Despesas de Pessoal Requisitado	15.000,00	15.000,00		15.000,00
3.1.91.00	Aplicação Direta Decorrente de Operação entre Órgãos, Fundos e Entidades Integrantes dos Orçamentos Fiscal e da Seguridade Social	3.291.921,61	3.291.921,61	2.941.920,45	350.001,16
3.1.91.13	Obrigações Patronais	3.291.921,61	3.291.921,61	2.941.920,45	350.001,16
3003.12.361.1205.2.149	GESTÃO ADMINISTRATIVA DAS ATIVIDADES DO FUNDEB 30% - ENSINO FUNDAMENTAL	6.110.309,83	6.110.309,83	5.066.086,42	1.044.223,41
3.1.90.00	Aplicações Diretas	5.175.315,43	5.175.315,43	4.285.390,66	889.924,77
3.1.90.04	Contratação por Tempo Determinado	112.000,00	112.000,00	41.847,29	70.152,71
3.1.90.11	Vencimentos e Vantagens Fixas - Pessoal Civil	5.047.315,43	5.047.315,43	4.238.334,05	808.981,38
3.1.90.13	Obrigações Patronais				
3.1.90.16	Outras Despesas Variáveis - Pessoal Civil				

Documento Assinado Eletronicamente por: ELTON DE LIMA, JOAO GUALBERTO COMENDES
 Acesso em: http://efc-pe.gov.br/epp/validarCodigo.do?codigo=documento:9ab7fb-cabc-41a4-8077510159c9b



FUNDO MUNICIPAL DE EDUCAÇÃO

CNPJ: 30.531.744/0001-01

Usuário: Danielle Monteiro

Chave de Autenticação

1801-3329-170

Página

6 / 7

Anexo 11 da Lei Nº 4.320/1964 - Comparativo da Despesa Autorizada com a Realizada

Valores em R\$ - Período: 01/01/2025 até 31/12/2025

Despesa Realizada: Empenhada

TÍTULOS	Autorizada R\$		Total	Despesa Realizada	Diferença
	Cred. Orçamentário e Suplementares	Créd. Especial e Extraordinários			
3.1.90.96 Ressarcimento de Despesas de Pessoal Requisitado	1.000,00		1.000,00		1.000,00
3.1.91.00 Aplicação Direta Decorrente de Operação entre Órgãos, Fundos e Entidades Integrantes dos Orçamentos Fiscal e da Seguridade Social	857.000,00		857.000,00	778.972,29	78.027,71
3.1.91.13 Obrigações Patronais	857.000,00		857.000,00	778.972,29	78.027,71
3.3.90.00 Aplicações Diretas	77.994,40		77.994,40	1.723,47	76.270,93
3.3.90.14 Diárias - Civil	3.000,00		3.000,00		3.000,00
3.3.90.30 Material de Consumo	65.994,40		65.994,40		65.994,40
3.3.90.33 Passagens e Despesas com Locomoção	3.000,00		3.000,00		3.000,00
3.3.90.36 Outros Serviços de Terceiros - Pessoa Física					0,00
3.3.90.39 Outros Serviços de Terceiros - Pessoa Jurídica	3.000,00		3.000,00	1.723,47	1.276,53
3.3.90.47 Obrigações Tributárias e Contributivas	3.000,00		3.000,00		3.000,00
3003.12.365 Educação Infantil	3.813.713,90		3.813.713,90	3.164.590,13	649.123,77
3003.12.365.1205 EDUCAÇÃO BÁSICA DE QUALIDADE	3.813.713,90		3.813.713,90	3.164.590,13	649.123,77
3003.12.365.1205.1.85 EXPANSÃO E MELHORIA DA REDE FÍSICA DE ENSINO INFANTIL NO MUNICÍPIO - CRECHES	10.000,00		10.000,00		10.000,00
4.4.90.00 Aplicações Diretas	10.000,00		10.000,00		10.000,00
4.4.90.51 Obras e Instalações	10.000,00		10.000,00		10.000,00
3003.12.365.1205.2.150 GESTÃO ADMINISTRATIVA DAS ATIVIDADES DA EDUCAÇÃO INFANTIL - 70%	3.674.993,90		3.674.993,90	3.164.590,13	510.403,77
3.1.90.00 Aplicações Diretas	3.139.627,73		3.139.627,73	2.718.804,10	420.823,63
3.1.90.04 Contratação por Tempo Determinado	271.485,54		271.485,54	234.631,86	36.853,68
3.1.90.11 Vencimentos e Vantagens Fixas - Pessoal Civil	2.818.938,72		2.818.938,72	2.454.498,59	364.440,13
3.1.90.13 Obrigações Patronais	48.203,47		48.203,47	29.673,65	18.529,82
3.1.90.96 Ressarcimento de Despesas de Pessoal Requisitado	1.000,00		1.000,00		1.000,00
3.1.91.00 Aplicação Direta Decorrente de Operação entre Órgãos, Fundos e Entidades Integrantes dos Orçamentos Fiscal e da Seguridade Social	535.366,17		535.366,17	445.786,03	89.580,14
3.1.91.13 Obrigações Patronais	535.366,17		535.366,17	445.786,03	89.580,14
3003.12.365.1205.2.151 GESTÃO ADMINISTRATIVA DAS ATIVIDADES DA EDUCAÇÃO INFANTIL - 30%	128.720,00		128.720,00		128.720,00
3.1.90.00 Aplicações Diretas	54.720,00		54.720,00		54.720,00
3.1.90.04 Contratação por Tempo Determinado	10.000,00		10.000,00		10.000,00
3.1.90.11 Vencimentos e Vantagens Fixas - Pessoal Civil	10.000,00		10.000,00		10.000,00
3.1.90.13 Obrigações Patronais	33.720,00		33.720,00		33.720,00
3.1.90.96 Ressarcimento de Despesas de Pessoal Requisitado	1.000,00		1.000,00		1.000,00
3.3.90.00 Aplicações Diretas	74.000,00		74.000,00		74.000,00
3.3.90.30 Material de Consumo	27.000,00		27.000,00		27.000,00
3.3.90.36 Outros Serviços de Terceiros - Pessoa Física	20.000,00		20.000,00		20.000,00
3.3.90.39 Outros Serviços de Terceiros - Pessoa Jurídica	25.000,00		25.000,00		25.000,00
3.3.90.47 Obrigações Tributárias e Contributivas	2.000,00		2.000,00		2.000,00
3003.12.366 Educação de Jovens e Adultos	364.099,34		364.099,34	333.378,22	30.721,12
3003.12.366.1205 EDUCAÇÃO BÁSICA DE QUALIDADE	364.099,34		364.099,34	333.378,22	30.721,12
3003.12.366.1205.2.152 GESTÃO ADMINISTRATIVA DAS ATIVIDADES DA EDUCAÇÃO DE JOVENS E ADULTOS - 70%	364.099,34		364.099,34	333.378,22	30.721,12
3.1.90.00 Aplicações Diretas	358.235,24		358.235,24	330.514,12	27.721,12
3.1.90.04 Contratação por Tempo Determinado	138.000,00		138.000,00	133.513,41	4.486,59
3.1.90.11 Vencimentos e Vantagens Fixas - Pessoal Civil	212.235,24		212.235,24	197.000,71	15.234,53
3.1.90.13 Obrigações Patronais	7.000,00		7.000,00		7.000,00
3.1.90.96 Ressarcimento de Despesas de Pessoal Requisitado	1.000,00		1.000,00		1.000,00
3.1.91.00 Aplicação Direta Decorrente de Operação entre Órgãos, Fundos e Entidades Integrantes dos Orçamentos Fiscal e da Seguridade Social	5.864,10		5.864,10	2.864,10	
3.1.91.13 Obrigações Patronais	5.864,10		5.864,10	2.864,10	
3003.12.368 Educação Básica	26.000,00		26.000,00		26.000,00
3003.12.368.1205 EDUCAÇÃO BÁSICA DE QUALIDADE	26.000,00		26.000,00		26.000,00

Documento Assinado Digitalmente por JOAO GUALBERTO DOS SANTOS GOMES



Documento Assinado Digitalmente por JOAO GUALBERTO DOS SANTOS GOMES

Documento Assinado Digitalmente por JOAO GUALBERTO DOS SANTOS GOMES

FUNDO MUNICIPAL DE EDUCAÇÃO

CNPJ: 30.531.744/0001-01

Usuário: Danielle Monteiro

Chave de Autenticação
1801-3329-170

Página
7 / 7

Anexo 11 da Lei Nº 4.320/1964 - Comparativo da Despesa Autorizada com a Realizada

Valores em R\$ - Período: 01/01/2025 até 31/12/2025

Despesa Realizada: Empenhada

TÍTULOS	Autorizada R\$		Total	Despesa Realizada	Diferença
	Cred. Orçamentário e Suplementares	Créd. Especial e Extraordinários			
3003.12.368.1205.2.153 GESTÃO ADMINISTRATIVA DAS ATIVIDADES DA EDUCAÇÃO DE JOVENS E ADULTOS - 30%	26.000,00		26.000,00		26.000,00
3.1.90.00 Aplicações Diretas	13.000,00		13.000,00		13.000,00
3.1.90.04 Contratação por Tempo Determinado	5.000,00		5.000,00		5.000,00
3.1.90.11 Vencimentos e Vantagens Fixas - Pessoal Civil	2.000,00		2.000,00		2.000,00
3.1.90.13 Obrigações Patronais	4.000,00		4.000,00		4.000,00
3.1.90.96 Ressarcimento de Despesas de Pessoal Requisitado	2.000,00		2.000,00		2.000,00
3.3.90.00 Aplicações Diretas	13.000,00		13.000,00		13.000,00
3.3.90.30 Material de Consumo	1.000,00		1.000,00		1.000,00
3.3.90.36 Outros Serviços de Terceiros - Pessoa Física	5.000,00		5.000,00		5.000,00
3.3.90.39 Outros Serviços de Terceiros - Pessoa Jurídica	4.500,00		4.500,00		4.500,00
3.3.90.47 Obrigações Tributárias e Contributivas	2.500,00		2.500,00		2.500,00
Total da Unidade Gestora	44.823.075,00		44.823.075,00	39.485.938,33	5.337.136,67
TOTAL GERAL	44.823.075,00		44.823.075,00	39.485.938,33	5.337.136,67



FUNDO MUNICIPAL DE ASSISTENCIA SOCIAL

CNPJ: 07.781.713/0001-89

Usuário: Danielle Monteiro

Chave de Autenticação
9494-7504-80

Página
1 / 7

Anexo 11 da Lei Nº 4.320/1964 - Comparativo da Despesa Autorizada com a Realizada

Valores em R\$ - Período: 01/01/2025 até 31/12/2025

Despesa Realizada: Empenhada

TÍTULOS	Autorizada R\$		Total	Despesa Realizada	Diferença
	Cred. Orçamentário e Suplementares	Créd. Especial e Extraordinários			
Unidade Gestora: FUNDO MUNICIPAL DE ASSISTENCIA SOCIAL					
5001	FUNDO MUNICIPAL DE ASSISTÊNCIA SOCIAL	5.128.600,00	5.128.600,00	1.568.984,56	3.559.615,44
5001.8	Assistência Social	5.094.000,00	5.094.000,00	1.568.801,56	3.525.198,44
5001.8.122	Administração Geral	461.600,00	461.600,00	117.534,70	344.065,30
5001.8.122.801	GESTÃO DA POLÍTICA DE ASSISTÊNCIA SOCIAL	461.600,00	461.600,00	117.534,70	344.065,30
5001.8.122.801.1.51	AQUISIÇÃO DE MÓVEIS, MÁQUINAS E EQUIPAMENTOS DIVERSOS	50.000,00	50.000,00	2.623,60	47.376,40
4.4.90.00	Aplicações Diretas	50.000,00	50.000,00	2.623,60	47.376,40
4.4.90.52	Equipamentos e Material Permanente	50.000,00	50.000,00	2.623,60	47.376,40
5001.8.122.801.1.52	CONSTRUÇÃO, REFORMA E/OU AMPLIAÇÃO DAS INSTALAÇÕES DO FMAS	10.000,00	10.000,00		10.000,00
4.4.90.00	Aplicações Diretas	10.000,00	10.000,00		10.000,00
4.4.90.51	Obras e Instalações	10.000,00	10.000,00		10.000,00
5001.8.122.801.2.92	MANUTENÇÃO DAS ATIVIDADES DO FMAS	401.600,00	401.600,00	114.911,10	286.688,90
3.1.90.00	Aplicações Diretas	60.000,00	60.000,00	968,16	59.031,84
3.1.90.91	Sentenças Judiciais	15.000,00	15.000,00	968,16	14.031,84
3.1.90.92	Despesas de Exercícios Anteriores	10.000,00	10.000,00		10.000,00
3.1.90.94	Indenizações e Restituições Trabalhistas	20.000,00	20.000,00		20.000,00
3.1.90.96	Ressarcimento de Despesas de Pessoal Requisitado	15.000,00	15.000,00		15.000,00
3.3.50.00	Transferências a Instituições Privadas sem Fins Lucrativos	60.000,00	60.000,00		60.000,00
3.3.50.41	Contribuições	30.000,00	30.000,00		30.000,00
3.3.50.43	Subvenções Sociais	30.000,00	30.000,00		30.000,00
3.3.90.00	Aplicações Diretas	281.600,00	281.600,00	113.942,94	167.657,06
3.3.90.14	Diárias - Civil	10.000,00	10.000,00	158,85	9.841,15
3.3.90.30	Material de Consumo	42.000,00	42.000,00	14.082,62	27.917,38
3.3.90.31	Premiações Culturais, Artísticas, Científicas, Desportivas e Outras	15.000,00	15.000,00		15.000,00
3.3.90.32	Material, Bem ou Serviço para Distribuição Gratuita	5.000,00	5.000,00		5.000,00
3.3.90.33	Passagens e Despesas com Locomoção	25.000,00	25.000,00		25.000,00
3.3.90.35	Serviços de Consultoria	89.600,00	89.600,00	78.400,00	11.200,00
3.3.90.36	Outros Serviços de Terceiros - Pessoa Física	40.000,00	40.000,00	12.000,00	28.000,00
3.3.90.39	Outros Serviços de Terceiros - Pessoa Jurídica	25.000,00	25.000,00	8.007,24	16.992,76
3.3.90.47	Obrigações Tributárias e Contributivas	10.000,00	10.000,00		10.000,00
3.3.90.48	Outros Auxílios Financeiros a Pessoas Físicas	10.000,00	10.000,00		10.000,00
3.3.90.92	Despesas de Exercícios Anteriores	10.000,00	10.000,00	1.294,23	8.705,77
5001.8.123	Administração Financeira	15.000,00	15.000,00		15.000,00
5001.8.123.801	GESTÃO DA POLÍTICA DE ASSISTÊNCIA SOCIAL	15.000,00	15.000,00		15.000,00
5001.8.123.801.2.93	APOIO A ENTIDADES SOCIAIS E SEM FINS LUCRATIVOS QUE ATUAM NO MUNICÍPIO	15.000,00	15.000,00		15.000,00
3.3.50.00	Transferências a Instituições Privadas sem Fins Lucrativos	15.000,00	15.000,00		15.000,00
3.3.50.43	Subvenções Sociais	15.000,00	15.000,00		15.000,00
5001.8.128	Formação de Recursos Humanos	34.000,00	34.000,00		34.000,00
5001.8.128.801	GESTÃO DA POLÍTICA DE ASSISTÊNCIA SOCIAL	34.000,00	34.000,00		34.000,00
5001.8.128.801.2.94	CAPACITAÇÃO, TREINAMENTO E QUALIFICAÇÃO DE AGENTES PÚBLICOS	34.000,00	34.000,00		34.000,00
3.3.90.00	Aplicações Diretas	34.000,00	34.000,00		34.000,00
3.3.90.35	Serviços de Consultoria	15.000,00	15.000,00		15.000,00
3.3.90.36	Outros Serviços de Terceiros - Pessoa Física	5.000,00	5.000,00		5.000,00
3.3.90.39	Outros Serviços de Terceiros - Pessoa Jurídica	14.000,00	14.000,00		14.000,00
5001.8.242	Assistência à Pessoa com Deficiência	33.000,00	33.000,00		33.000,00
5001.8.242.810	ATENÇÃO A PESSOA COM DEFICIÊNCIA	33.000,00	33.000,00		33.000,00
5001.8.242.810.2.95	MANUTENÇÃO DOS PROGRAMAS BPC E VIVER SEM LIMITES	33.000,00	33.000,00		33.000,00
3.3.90.00	Aplicações Diretas	33.000,00	33.000,00		33.000,00
3.3.90.30	Material de Consumo	6.000,00	6.000,00		6.000,00

Documento Assinado Digitalmente por: ELLEN CRISTINA DE LIMA, JOAO GUALBERTO COMENES DE LIMA
 Acesso em: https://eicrce.pe.gov.br/pt-br/assinado-digitalmente/9ab71b-6668-4807-8075f0159c9b



FUNDO MUNICIPAL DE ASSISTENCIA SOCIAL

CNPJ: 07.781.713/0001-89

Usuário: Danielle Monteiro

Chave de Autenticação
9494-7504-80

Página
2 / 7

Anexo 11 da Lei Nº 4.320/1964 - Comparativo da Despesa Autorizada com a Realizada

Valores em R\$ - Período: 01/01/2025 até 31/12/2025

Despesa Realizada: Empenhada

TÍTULOS	Autorizada R\$		Total	Despesa Realizada	Diferença
	Cred. Orçamentário e Suplementares	Créd. Especial e Extraordinários			
3.3.90.32 Material, Bem ou Serviço para Distribuição Gratuita	2.000,00		2.000,00		2.000,00
3.3.90.35 Serviços de Consultoria	16.000,00		16.000,00		16.000,00
3.3.90.36 Outros Serviços de Terceiros - Pessoa Física	4.000,00		4.000,00		4.000,00
3.3.90.39 Outros Serviços de Terceiros - Pessoa Jurídica	3.000,00		3.000,00		3.000,00
3.3.90.48 Outros Auxílios Financeiros a Pessoas Físicas	2.000,00		2.000,00		2.000,00
5001.8.244 Assistência Comunitária	3.942.272,80		3.942.272,80	1.231.766,18	2.710.506,62
5001.8.244.802 PROTEÇÃO SOCIAL BÁSICA	2.010.381,40		2.010.381,40	359.189,29	1.651.192,11
5001.8.244.802.1.53 ADEQUAÇÃO DA ESTRUTURA FÍSICA ONDE FUNCIONA O SCFV	20.000,00		20.000,00		20.000,00
4.4.90.00 Aplicações Diretas	20.000,00		20.000,00		20.000,00
4.4.90.51 Obras e Instalações	20.000,00		20.000,00		20.000,00
5001.8.244.802.1.54 AQUISIÇÃO DE MÓVEIS, MÁQUINAS, VEÍCULOS E EQUIPAMENTOS - SCFV	35.000,00		35.000,00		35.000,00
4.4.90.00 Aplicações Diretas	35.000,00		35.000,00		35.000,00
4.4.90.52 Equipamentos e Material Permanente	35.000,00		35.000,00		35.000,00
5001.8.244.802.1.55 CONSTRUÇÃO E AMPLIAÇÃO DO CRAS/PAIF	34.981,40		34.981,40		34.981,40
4.4.90.00 Aplicações Diretas	34.981,40		34.981,40		34.981,40
4.4.90.51 Obras e Instalações	34.981,40		34.981,40		34.981,40
5001.8.244.802.1.56 AQUISIÇÃO DE MÓVEIS, MÁQUINAS, VEÍCULOS E EQUIPAMENTOS DIVERSOS PARA O CRAS/PAIF	35.000,00		35.000,00	4.189,00	30.811,00
4.4.90.00 Aplicações Diretas	35.000,00		35.000,00	4.189,00	30.811,00
4.4.90.52 Equipamentos e Material Permanente	35.000,00		35.000,00	4.189,00	30.811,00
5001.8.244.802.2.96 SERVIÇOS DE CONVIVÊNCIA E FORTALECIMENTO DE VÍNCULOS - SCFV	779.000,00		779.000,00	123.005,79	655.994,21
3.1.90.00 Aplicações Diretas	317.000,00		317.000,00	45.449,90	271.550,10
3.1.90.04 Contratação por Tempo Determinado	190.000,00		190.000,00	40.424,34	149.575,66
3.1.90.11 Vencimentos e Vantagens Fixas - Pessoal Civil	27.000,00		27.000,00		27.000,00
3.1.90.13 Obrigações Patronais	60.000,00		60.000,00	5.025,56	54.974,44
3.1.90.16 Outras Despesas Variáveis - Pessoal Civil	40.000,00		40.000,00		40.000,00
3.1.91.00 Aplicação Direta Decorrente de Operação entre Órgãos, Fundos e Entidades Integrantes dos Orçamentos Fiscal e da Seguridade Social	30.000,00		30.000,00		30.000,00
3.1.91.13 Obrigações Patronais	30.000,00		30.000,00		30.000,00
3.3.90.00 Aplicações Diretas	432.000,00		432.000,00	77.555,89	354.444,11
3.3.90.14 Diárias - Civil	11.000,00		11.000,00		11.000,00
3.3.90.30 Material de Consumo	220.000,00		220.000,00	45.211,06	174.788,94
3.3.90.31 Premiações Culturais, Artísticas, Científicas, Desportivas e Outras	10.000,00		10.000,00		10.000,00
3.3.90.32 Material, Bem ou Serviço para Distribuição Gratuita	7.000,00		7.000,00		7.000,00
3.3.90.35 Serviços de Consultoria	20.000,00		20.000,00		20.000,00
3.3.90.36 Outros Serviços de Terceiros - Pessoa Física	95.000,00		95.000,00	18.800,00	76.200,00
3.3.90.39 Outros Serviços de Terceiros - Pessoa Jurídica	60.000,00		60.000,00	13.544,83	46.455,17
3.3.90.48 Outros Auxílios Financeiros a Pessoas Físicas	9.000,00		9.000,00		9.000,00
5001.8.244.802.2.97 MANUTENÇÃO DAS ATIVIDADES DE ATENÇÃO INTEGRAL AS FAMÍLIAS - CRAS/PAIF	528.400,00		528.400,00	108.821,11	419.578,89
3.1.90.00 Aplicações Diretas	233.500,00		233.500,00	57.046,32	176.453,68
3.1.90.04 Contratação por Tempo Determinado	80.000,00		80.000,00		80.000,00
3.1.90.11 Vencimentos e Vantagens Fixas - Pessoal Civil	78.500,00		78.500,00	57.046,32	21.453,68
3.1.90.13 Obrigações Patronais	45.000,00		45.000,00		45.000,00
3.1.90.16 Outras Despesas Variáveis - Pessoal Civil	25.000,00		25.000,00		25.000,00
3.1.90.92 Despesas de Exercícios Anteriores	5.000,00		5.000,00		5.000,00
3.1.91.00 Aplicação Direta Decorrente de Operação entre Órgãos, Fundos e Entidades Integrantes dos Orçamentos Fiscal e da Seguridade Social	45.000,00		45.000,00	9.923,13	35.076,87
3.1.91.13 Obrigações Patronais	45.000,00		45.000,00	9.923,13	35.076,87
3.3.90.00 Aplicações Diretas	249.900,00		249.900,00	41.851,66	208.048,34
3.3.90.14 Diárias - Civil	10.000,00		10.000,00	847,20	9.152,80
3.3.90.30 Material de Consumo	10.000,00		10.000,00		10.000,00
3.3.90.35 Serviços de Consultoria	36.500,00		36.500,00		36.500,00

Documento Assinado Digitalmente por: ELISABETHA DE LIMA, JOAO GUALBERTO COMENDES

Asses em: <http://ce.ice.pe.gov.br/epp/validacao/seam>

Código do documento: 9ab7f1b-cabc-47a4-8075f0159c9b



FUNDO MUNICIPAL DE ASSISTENCIA SOCIAL

CNPJ: 07.781.713/0001-89

Usuário: Danielle Monteiro

Chave de Autenticação

9494-7504-80

Página

4 / 7

Anexo 11 da Lei Nº 4.320/1964 - Comparativo da Despesa Autorizada com a Realizada

Valores em R\$ - Período: 01/01/2025 até 31/12/2025

Despesa Realizada: Empenhada

TÍTULOS	Autorizada R\$		Total	Despesa Realizada	Diferença
	Cred. Orçamentário e Suplementares	Créd. Especial e Extraordinários			
3.3.90.30 Material de Consumo	43.000,00		43.000,00		40.652,92
3.3.90.35 Serviços de Consultoria	23.000,00		23.000,00	2.347,08	23.000,00
3.3.90.36 Outros Serviços de Terceiros - Pessoa Física	47.000,00		47.000,00	10.500,00	36.500,00
3.3.90.39 Outros Serviços de Terceiros - Pessoa Jurídica	57.000,00		57.000,00	3.890,20	53.109,80
3.3.90.48 Outros Auxílios Financeiros a Pessoas Físicas	5.000,00		5.000,00		5.000,00
5001.8.244.804 ASSISTÊNCIA EMERGENCIAL AS VÍTIMAS DE CALAMIDADE	110.000,00		110.000,00		110.000,00
5001.8.244.804.0.11 ASSISTÊNCIA AO COMBATE AO CORONAVÍRUS - COVID 19	20.000,00		20.000,00		20.000,00
3.3.90.00 Aplicações Diretas	20.000,00		20.000,00		20.000,00
3.3.90.30 Material de Consumo	10.000,00		10.000,00		10.000,00
3.3.90.36 Outros Serviços de Terceiros - Pessoa Física	5.000,00		5.000,00		5.000,00
3.3.90.39 Outros Serviços de Terceiros - Pessoa Jurídica	5.000,00		5.000,00		5.000,00
5001.8.244.804.2.101 BENEFÍCIO ASSISTENCIAL EMERGENCIAL	90.000,00		90.000,00		90.000,00
3.3.90.00 Aplicações Diretas	90.000,00		90.000,00		90.000,00
3.3.90.30 Material de Consumo	30.000,00		30.000,00		30.000,00
3.3.90.32 Material, Bem ou Serviço para Distribuição Gratuita	25.000,00		25.000,00		25.000,00
3.3.90.36 Outros Serviços de Terceiros - Pessoa Física	15.000,00		15.000,00		15.000,00
3.3.90.39 Outros Serviços de Terceiros - Pessoa Jurídica	10.000,00		10.000,00		10.000,00
3.3.90.48 Outros Auxílios Financeiros a Pessoas Físicas	10.000,00		10.000,00		10.000,00
5001.8.244.805 ASSISTÊNCIA SOCIAL GERAL	665.400,00		665.400,00	498.389,16	167.010,84
5001.8.244.805.2.102 ASSISTÊNCIA ÀS FAMÍLIAS CARENTES POR MEIO DO AUXÍLIO FUNERAL, AUXÍLIO NATALIDADE, CESTAS	665.400,00		665.400,00	498.389,16	167.010,84
3.3.90.00 Aplicações Diretas	665.400,00		665.400,00	498.389,16	167.010,84
3.3.90.30 Material de Consumo	30.000,00		30.000,00		30.000,00
3.3.90.32 Material, Bem ou Serviço para Distribuição Gratuita	562.700,00		562.700,00	467.317,44	95.382,56
3.3.90.36 Outros Serviços de Terceiros - Pessoa Física	17.000,00		17.000,00		17.000,00
3.3.90.39 Outros Serviços de Terceiros - Pessoa Jurídica	45.000,00		45.000,00	22.821,72	22.178,28
3.3.90.48 Outros Auxílios Financeiros a Pessoas Físicas	10.700,00		10.700,00	8.250,00	2.450,00
5001.8.244.811 APOIO AS INSTÂNCIAS DE CONTROLE SOCIAL	65.000,00		65.000,00		65.000,00
5001.8.244.811.2.103 MANUTENÇÃO DE AÇÕES E AO APOIO AS INSTÂNCIAS DE CONTROLE SOCIAL	65.000,00		65.000,00		65.000,00
3.3.90.00 Aplicações Diretas	65.000,00		65.000,00		65.000,00
3.3.90.30 Material de Consumo	20.000,00		20.000,00		20.000,00
3.3.90.35 Serviços de Consultoria	20.000,00		20.000,00		20.000,00
3.3.90.36 Outros Serviços de Terceiros - Pessoa Física	5.000,00		5.000,00		5.000,00
3.3.90.39 Outros Serviços de Terceiros - Pessoa Jurídica	20.000,00		20.000,00		20.000,00
5001.8.244.812 GESTÃO DO SISTEMA ÚNICO DE ASSISTÊNCIA SOCIAL	625.491,40		625.491,40	235.581,79	389.909,61
5001.8.244.812.1.50 AQUISIÇÃO DE VEÍCULOS, MÓVEIS E EQUIPAMENTOS	29.491,40		29.491,40	4.189,00	25.302,40
4.4.90.00 Aplicações Diretas	29.491,40		29.491,40	4.189,00	25.302,40
4.4.90.52 Equipamentos e Material Permanente	29.491,40		29.491,40	4.189,00	25.302,40
5001.8.244.812.1.60 AQUISIÇÃO DE MÓVEIS, MÁQUINAS, VEÍCULOS E EQUIPAMENTOS - IGD - SUAS	10.000,00		10.000,00		10.000,00
4.4.90.00 Aplicações Diretas	10.000,00		10.000,00		10.000,00
4.4.90.52 Equipamentos e Material Permanente	10.000,00		10.000,00		10.000,00
5001.8.244.812.1.61 EXECUÇÃO DE OBRAS PARA O IGD - PBF	10.000,00		10.000,00		10.000,00
4.4.90.00 Aplicações Diretas	10.000,00		10.000,00		10.000,00
4.4.90.51 Obras e Instalações	10.000,00		10.000,00		10.000,00
5001.8.244.812.2.104 MANUTENÇÃO E APRIMORAMENTO DA GESTÃO SUAS - IGD SUAS	58.000,00		58.000,00		58.000,00
3.3.90.00 Aplicações Diretas	58.000,00		58.000,00		58.000,00
3.3.90.14 Diárias - Civil	10.000,00		10.000,00		10.000,00
3.3.90.30 Material de Consumo	10.000,00		10.000,00		10.000,00
3.3.90.35 Serviços de Consultoria	10.000,00		10.000,00		10.000,00

Documento Assinado Digitalmente por: ELLEN CRISTINA DE LIMA, JOAO GUALBERTO COMARQUES



FUNDO MUNICIPAL DE ASSISTENCIA SOCIAL

CNPJ: 07.781.713/0001-89

Usuário: Danielle Monteiro

Chave de Autenticação
9494-7504-80

Página
5 / 7

Anexo 11 da Lei Nº 4.320/1964 - Comparativo da Despesa Autorizada com a Realizada

Valores em R\$ - Período: 01/01/2025 até 31/12/2025

Despesa Realizada: Empenhada

TÍTULOS	Autorizada R\$		Total	Despesa Realizada	Diferença
	Cred. Orçamentário e Suplementares	Créd. Especial e Extraordinários			
3.3.90.36 Outros Serviços de Terceiros - Pessoa Física	14.000,00		14.000,00		14.000,00
3.3.90.39 Outros Serviços de Terceiros - Pessoa Jurídica	12.000,00		12.000,00		12.000,00
5001.8.244.812.2.105 MANUTENÇÃO DAS AÇÕES DO IGB - PBF	518.000,00		518.000,00	231.392,79	286.607,21
3.1.90.00 Aplicações Diretas	343.000,00		343.000,00	119.006,75	223.993,25
3.1.90.04 Contratação por Tempo Determinado	210.000,00		210.000,00	91.624,38	118.375,62
3.1.90.11 Vencimentos e Vantagens Fixas - Pessoal Civil	70.000,00		70.000,00	15.558,95	54.441,05
3.1.90.13 Obrigações Patronais	45.000,00		45.000,00	11.823,42	33.176,58
3.1.90.16 Outras Despesas Variáveis - Pessoal Civil	18.000,00		18.000,00		18.000,00
3.1.91.00 Aplicação Direta Decorrente de Operação entre Órgãos, Fundos e Entidades Integrantes dos Orçamentos Fiscal e da Seguridade Social	20.000,00		20.000,00	3.079,40	16.920,60
3.1.91.13 Obrigações Patronais	20.000,00		20.000,00	3.079,40	16.920,60
3.3.90.00 Aplicações Diretas	155.000,00		155.000,00	109.306,64	45.693,36
3.3.90.14 Diárias - Civil	10.000,00		10.000,00	5.408,75	4.591,25
3.3.90.30 Material de Consumo	45.450,00		45.450,00	30.282,26	15.167,74
3.3.90.35 Serviços de Consultoria	4.550,00		4.550,00		4.550,00
3.3.90.36 Outros Serviços de Terceiros - Pessoa Física	23.000,00		23.000,00	21.600,00	1.400,00
3.3.90.39 Outros Serviços de Terceiros - Pessoa Jurídica	72.000,00		72.000,00	52.015,63	19.984,37
5001.8.244.2702 FAMÍLIAS ATINGIDAS PELAS CHUVAS - CALAMIDADE PÚBLICA	30.000,00		30.000,00		30.000,00
5001.8.244.2702.2.106 FAMÍLIAS ATINGIDAS PELAS CHUVAS - CALAMIDADE PÚBLICA	30.000,00		30.000,00		30.000,00
3.3.90.00 Aplicações Diretas	30.000,00		30.000,00		30.000,00
3.3.90.39 Outros Serviços de Terceiros - Pessoa Jurídica	10.000,00		10.000,00		10.000,00
3.3.90.48 Outros Auxílios Financeiros a Pessoas Físicas	10.000,00		10.000,00		10.000,00
3.3.90.93 Indenizações e Restituições	10.000,00		10.000,00		10.000,00
5001.8.306 Alimentação e Nutrição	603.127,20		603.127,20	219.500,68	383.626,52
5001.8.306.809 SEGURANÇA ALIMENTAR E NUTRICIONAL - SAN	603.127,20		603.127,20	219.500,68	383.626,52
5001.8.306.809.1.62 IMPLANTAÇÃO DE COZINHA COMUNITÁRIA	166.527,20		166.527,20	41.290,35	125.236,85
4.4.90.00 Aplicações Diretas	166.527,20		166.527,20	41.290,35	125.236,85
4.4.90.51 Obras e Instalações	115.527,20		115.527,20		115.527,20
4.4.90.52 Equipamentos e Material Permanente	51.000,00		51.000,00	41.290,35	9.709,65
5001.8.306.809.2.107 MANUTENÇÃO DAS AÇÕES VINCULADAS AO PROGRAMA DE SEGURANÇA ALIMENTAR - SAN	428.535,00		428.535,00	178.210,33	250.324,67
3.3.90.00 Aplicações Diretas	428.535,00		428.535,00	178.210,33	250.324,67
3.3.90.30 Material de Consumo	240.910,00		240.910,00	35.501,49	205.408,51
3.3.90.32 Material, Bem ou Serviço para Distribuição Gratuita	1.500,00		1.500,00		1.500,00
3.3.90.36 Outros Serviços de Terceiros - Pessoa Física	49.200,00		49.200,00	19.500,00	29.700,00
3.3.90.39 Outros Serviços de Terceiros - Pessoa Jurídica	136.925,00		136.925,00	123.208,84	13.716,16
5001.8.306.809.2.108 MANUTENÇÃO DE AÇÕES DE ALIMENTAÇÃO REGULAR PARA PESSOAS CARENTES E DESNUTRIDAS	8.065,00		8.065,00		8.065,00
3.3.90.00 Aplicações Diretas	8.065,00		8.065,00		8.065,00
3.3.90.32 Material, Bem ou Serviço para Distribuição Gratuita	8.065,00		8.065,00		8.065,00
5001.8.333 Empregabilidade	5.000,00		5.000,00		5.000,00
5001.8.333.813 REQUALIFICAÇÃO PROFISSIONAL E EMPREGABILIDADE	5.000,00		5.000,00		5.000,00
5001.8.333.813.2.109 MANUTENÇÃO DO PROGRAMA DE REQUALIFICAÇÃO PROFISSIONAL E EMPREGABILIDADE	5.000,00		5.000,00		5.000,00
3.3.90.00 Aplicações Diretas	5.000,00		5.000,00		5.000,00
3.3.90.30 Material de Consumo	1.000,00		1.000,00		1.000,00
3.3.90.36 Outros Serviços de Terceiros - Pessoa Física	2.000,00		2.000,00		2.000,00
3.3.90.39 Outros Serviços de Terceiros - Pessoa Jurídica	2.000,00		2.000,00		2.000,00
5001.28 Encargos Especiais	8.600,00		8.600,00		8.600,00
5001.28.843 Serviço da Dívida Interna	8.600,00		8.600,00		8.600,00
5001.28.843.0 ENCARGOS ESPECIAIS	8.600,00		8.600,00		8.600,00

Documento Assinado Digitalmente por: J. B. S. BATISTA DE LIMA, JOAO GUALBERTO DOS SANTOS GOMES



FUNDO MUNICIPAL DE ASSISTENCIA SOCIAL

CNPJ: 07.781.713/0001-89

Usuário: Danielle Monteiro

Chave de Autenticação
9494-7504-80

Página
6 / 7

Anexo 11 da Lei Nº 4.320/1964 - Comparativo da Despesa Autorizada com a Realizada

Valores em R\$ - Período: 01/01/2025 até 31/12/2025

Despesa Realizada: Empenhada

TÍTULOS	Autorizada R\$		Total	Despesa Realizada	Diferença
	Cred. Orçamentário e Suplementares	Créd. Especial e Extraordinários			
5001.28.843.0.0.12 JUROS SOBRE DÍVIDA POR CONTRATO	2.600,00		2.600,00		2.600,00
3.2.90.00 Aplicações Diretas	2.600,00		2.600,00		2.600,00
3.2.90.21 Juros sobre a Dívida por Contrato	2.600,00		2.600,00		2.600,00
5001.28.843.0.0.13 AMORTIZAÇÃO DE DÍVIDAS PÚBLICAS - FMAS	6.000,00		6.000,00		6.000,00
4.6.90.00 Aplicações Diretas	6.000,00		6.000,00		6.000,00
4.6.90.71 Principal da Dívida Contratual Resgatado	6.000,00		6.000,00		6.000,00
5001.28.846 Outros Encargos Especiais	26.000,00		26.000,00	183,00	25.817,00
5001.28.846.0 ENCARGOS ESPECIAIS	26.000,00		26.000,00	183,00	25.817,00
5001.28.846.0.0.14 INDENIZAÇÃO E RESTITUIÇÕES DIVERSAS	26.000,00		26.000,00	183,00	25.817,00
3.3.90.00 Aplicações Diretas	26.000,00		26.000,00	183,00	25.817,00
3.3.90.93 Indenizações e Restituições	26.000,00		26.000,00	183,00	25.817,00
5002 FUNDO MUNICIPAL DO IDOSO	297.100,00		297.100,00	275.815,70	21.284,30
5002.8 Assistência Social	297.100,00		297.100,00	275.815,70	21.284,30
5002.8.241 Assistência à Pessoa Idosa	297.100,00		297.100,00	275.815,70	21.284,30
5002.8.241.801 GESTÃO DA POLÍTICA DE ASSISTÊNCIA SOCIAL	297.100,00		297.100,00	275.815,70	21.284,30
5002.8.241.801.1.74 AQUISIÇÃO DE MÓVEIS, MÁQUINAS E EQUIPAMENTOS PARA O FUNDO MUNICIPAL DOS DIREITOS DO IDOSO	2.200,00		2.200,00		2.200,00
4.4.90.00 Aplicações Diretas	2.200,00		2.200,00		2.200,00
4.4.90.52 Equipamentos e Material Permanente	2.200,00		2.200,00		2.200,00
5002.8.241.801.1.75 CONSTRUÇÃO, REFORMA E/OU AMPLIAÇÃO DAS INSTALAÇÕES DO FUNDO MUNICIPAL DOS DIREITOS DO IDOSO	5.000,00		5.000,00		5.000,00
4.4.90.00 Aplicações Diretas	5.000,00		5.000,00		5.000,00
4.4.90.51 Obras e Instalações	5.000,00		5.000,00		5.000,00
5002.8.241.801.1.76 APOIO À ENTIDADES SOCIAIS E SEM FINS LUCRATIVOS QUE ATUAM NO MUNICÍPIO	270.000,00		270.000,00	270.000,00	
3.3.50.00 Transferências a Instituições Privadas sem Fins Lucrativos	270.000,00		270.000,00	270.000,00	0,00
3.3.50.43 Subvenções Sociais	270.000,00		270.000,00	270.000,00	0,00
5002.8.241.801.2.130 MANUTENÇÃO DAS ATIVIDADES GERAIS DO FUNDO MUNICIPAL DOS DIREITOS DO IDOSO	19.900,00		19.900,00	5.815,70	14.084,30
3.1.90.00 Aplicações Diretas	6.700,00		6.700,00		6.700,00
3.1.90.04 Contratação por Tempo Determinado	3.000,00		3.000,00		3.000,00
3.1.90.11 Vencimentos e Vantagens Fixas - Pessoal Civil	2.500,00		2.500,00		2.500,00
3.1.90.13 Obrigações Patronais	1.200,00		1.200,00		1.200,00
3.1.91.00 Aplicação Direta Decorrente de Operação entre Órgãos, Fundos e Entidades Integrantes dos Orçamentos Fiscal e da Seguridade Social	1.200,00		1.200,00		1.200,00
3.1.91.13 Obrigações Patronais	1.200,00		1.200,00		1.200,00
3.3.90.00 Aplicações Diretas	12.000,00		12.000,00	5.815,70	6.184,30
3.3.90.30 Material de Consumo	6.000,00		6.000,00	5.726,87	273,13
3.3.90.36 Outros Serviços de Terceiros - Pessoa Física	3.000,00		3.000,00		3.000,00
3.3.90.39 Outros Serviços de Terceiros - Pessoa Jurídica	3.000,00		3.000,00	88,83	2.911,17
5003 SECRETARIA MUNICIPAL DE AÇÃO SOCIAL	1.820.400,00		1.820.400,00	1.124.515,74	695.884,26
5003.8 Assistência Social	1.820.400,00		1.820.400,00	1.124.515,74	695.884,26
5003.8.122 Administração Geral	1.820.400,00		1.820.400,00	1.124.515,74	695.884,26
5003.8.122.801 GESTÃO DA POLÍTICA DE ASSISTÊNCIA SOCIAL	1.820.400,00		1.820.400,00	1.124.515,74	695.884,26
5003.8.122.801.2.71 MANUTENÇÃO DAS ATIVIDADES DA SECRETARIA DE ASSISTÊNCIA SOCIAL	1.620.400,00		1.620.400,00	1.018.016,36	602.383,64
3.1.90.00 Aplicações Diretas	1.047.000,00		1.047.000,00	860.609,74	186.390,26
3.1.90.04 Contratação por Tempo Determinado	73.600,00		73.600,00	63.888,55	9.711,45
3.1.90.11 Vencimentos e Vantagens Fixas - Pessoal Civil	850.000,00		850.000,00	796.721,19	53.278,81
3.1.90.16 Outras Despesas Variáveis - Pessoal Civil	99.800,00		99.800,00		99.800,00
3.1.90.91 Sentenças Judiciais	10.000,00		10.000,00		10.000,00

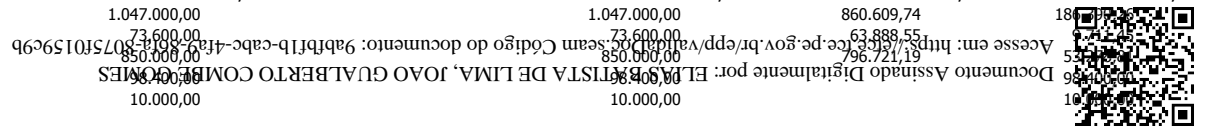

FUNDO MUNICIPAL DE ASSISTENCIA SOCIAL

CNPJ: 07.781.713/0001-89

Usuário: Danielle Monteiro

Chave de Autenticação
9494-7504-80

Página
7 / 7

Anexo 11 da Lei Nº 4.320/1964 - Comparativo da Despesa Autorizada com a Realizada

Valores em R\$ - Período: 01/01/2025 até 31/12/2025
Despesa Realizada: Empenhada

TÍTULOS	Autorizada R\$		Total	Despesa Realizada	Diferença
	Cred. Orçamentário e Suplementares	Créd. Especial e Extraordinários			
3.1.90.92 Despesas de Exercícios Anteriores	10.000,00		10.000,00		10.000,00
3.1.90.96 Ressarcimento de Despesas de Pessoal Requisitado	5.000,00		5.000,00		5.000,00
3.3.90.00 Aplicações Diretas	573.400,00		573.400,00	157.406,62	415.993,38
3.3.90.08 Outros Benefícios Assistenciais do servidor e do militar	5.000,00		5.000,00	1.885,00	3.115,00
3.3.90.14 Diárias - Civil	10.000,00		10.000,00	6.013,75	3.986,25
3.3.90.30 Material de Consumo	160.000,00		160.000,00	40.070,84	119.929,16
3.3.90.32 Material, Bem ou Serviço para Distribuição Gratuita	10.000,00		10.000,00		10.000,00
3.3.90.34 Outras Despesas de Pessoal decorrentes de Contratos de Terceirização	10.000,00		10.000,00		10.000,00
3.3.90.35 Serviços de Consultoria	80.400,00		80.400,00	21.000,00	59.400,00
3.3.90.36 Outros Serviços de Terceiros - Pessoa Física	80.000,00		80.000,00	26.407,00	53.593,00
3.3.90.37 Locação de Mão-de-Obra	20.000,00		20.000,00		20.000,00
3.3.90.39 Outros Serviços de Terceiros - Pessoa Jurídica	178.000,00		178.000,00	57.922,63	120.077,37
3.3.90.47 Obrigações Tributárias e Contributivas	10.000,00		10.000,00	4.107,40	5.892,60
3.3.90.92 Despesas de Exercícios Anteriores	10.000,00		10.000,00		10.000,00
5003.8.122.801.2.72 DESPESAS COM OBRIGAÇÕES PATRONAIS	200.000,00		200.000,00	106.499,38	93.500,62
3.1.90.00 Aplicações Diretas	150.000,00		150.000,00	72.267,11	77.732,89
3.1.90.13 Obrigações Patronais	150.000,00		150.000,00	72.267,11	77.732,89
3.1.91.00 Aplicação Direta Decorrente de Operação entre Órgãos, Fundos e Entidades Integrantes dos Orçamentos Fiscal e da Seguridade Social	50.000,00		50.000,00	34.232,27	15.767,73
3.1.91.13 Obrigações Patronais	50.000,00		50.000,00	34.232,27	15.767,73
Total da Unidade Gestora	7.246.100,00		7.246.100,00	2.969.316,00	4.276.784,00
TOTAL GERAL	7.246.100,00		7.246.100,00	2.969.316,00	4.276.784,00



FUNDO MUNICIPAL DE DEFESA DA CRIANÇA E ADOLESCENTE - FUNCRIANÇA

CNPJ: 09.186.117/0001-86

Usuário: Danielle Monteiro

Chave de Autenticação
1827-9346-184

Página
1 / 2

Anexo 11 da Lei Nº 4.320/1964 - Comparativo da Despesa Autorizada com a Realizada

Valores em R\$ - Período: 01/01/2025 até 31/12/2025
Despesa Realizada: Empenhada

TÍTULOS	Autorizada R\$		Total	Despesa Realizada	Diferença
	Cred. Orçamentário e Suplementares	Créd. Especial e Extraordinários			
Unidade Gestora: FUNDO MUNICIPAL DE DEFESA DA CRIANÇA E ADOLESCENTE - FUNCRIANÇA					
8001	FUNDO MUNICIPAL DE DEFESA DA CRIANÇA E ADOLESCENTE - FUNCRIANÇA	1.192.600,00	1.192.600,00	527.158,40	665.441,60
8001.8	Assistência Social	1.192.600,00	1.192.600,00	527.158,40	665.441,60
8001.8.243	Assistência à Criança e ao Adolescente	1.192.600,00	1.192.600,00	527.158,40	665.441,60
8001.8.243.801	GESTÃO DA POLÍTICA DE ASSISTÊNCIA SOCIAL	91.300,00	91.300,00		91.300,00
8001.8.243.801.2.125	APOIO AS ATIVIDADES DO CONSELHO TUTELAR E DEMAIS CONSELHOS DE CONTROLE SOCIAL	69.100,00	69.100,00		69.100,00
3.1.90.00	Aplicações Diretas	29.000,00	29.000,00		29.000,00
3.1.90.04	Contratação por Tempo Determinado	20.000,00	20.000,00		20.000,00
3.1.90.11	Vencimentos e Vantagens Fixas - Pessoal Civil	2.000,00	2.000,00		2.000,00
3.1.90.13	Obrigações Patronais	7.000,00	7.000,00		7.000,00
3.3.90.00	Aplicações Diretas	40.100,00	40.100,00		40.100,00
3.3.90.14	Diárias - Civil	2.000,00	2.000,00		2.000,00
3.3.90.30	Material de Consumo	15.000,00	15.000,00		15.000,00
3.3.90.33	Passagens e Despesas com Locomoção	1.100,00	1.100,00		1.100,00
3.3.90.36	Outros Serviços de Terceiros - Pessoa Física	2.000,00	2.000,00		2.000,00
3.3.90.39	Outros Serviços de Terceiros - Pessoa Jurídica	20.000,00	20.000,00		20.000,00
8001.8.243.801.2.126	PROGRAMA CIDADE SUSTENTÁVEL	22.200,00	22.200,00		22.200,00
3.1.90.00	Aplicações Diretas	11.000,00	11.000,00		11.000,00
3.1.90.04	Contratação por Tempo Determinado	2.000,00	2.000,00		2.000,00
3.1.90.11	Vencimentos e Vantagens Fixas - Pessoal Civil	5.000,00	5.000,00		5.000,00
3.1.90.13	Obrigações Patronais	4.000,00	4.000,00		4.000,00
3.3.90.00	Aplicações Diretas	11.200,00	11.200,00		11.200,00
3.3.90.14	Diárias - Civil	2.000,00	2.000,00		2.000,00
3.3.90.30	Material de Consumo	2.000,00	2.000,00		2.000,00
3.3.90.33	Passagens e Despesas com Locomoção	1.200,00	1.200,00		1.200,00
3.3.90.36	Outros Serviços de Terceiros - Pessoa Física	2.000,00	2.000,00		2.000,00
3.3.90.39	Outros Serviços de Terceiros - Pessoa Jurídica	2.000,00	2.000,00		2.000,00
3.3.90.48	Outros Auxílios Financeiros a Pessoas Físicas	2.000,00	2.000,00		2.000,00
8001.8.243.806	GESTÃO DA POLÍTICA MUNICIPAL DE PROMOÇÃO, PREVENÇÃO E DEFESA DOS DIREITOS DA CRIANÇA E DO ADOLESCENTE	1.075.000,00	1.075.000,00	515.900,00	559.100,00
8001.8.243.806.0.19	APOIO ÀS ENTIDADES SOCIAIS E SEM FINS LUCRATIVOS QUE ATUAM NO MUNICÍPIO	1.000.000,00	1.000.000,00	515.900,00	484.100,00
3.3.50.00	Transferências a Instituições Privadas sem Fins Lucrativos	1.000.000,00	1.000.000,00	515.900,00	484.100,00
3.3.50.43	Subvenções Sociais	1.000.000,00	1.000.000,00	515.900,00	484.100,00
8001.8.243.806.1.72	AQUISIÇÃO DE MÓVEIS, MÁQUINAS, VEÍCULOS E EQUIPAMENTOS PARA FUNCRIANÇA	3.000,00	3.000,00		3.000,00
4.4.90.00	Aplicações Diretas	3.000,00	3.000,00		3.000,00
4.4.90.52	Equipamentos e Material Permanente	3.000,00	3.000,00		3.000,00
8001.8.243.806.1.73	CONSTRUÇÃO, REFORMA E/OU AMPLICAÇÃO DAS INSTALAÇÕES DO FUNCRIANÇA	3.000,00	3.000,00		3.000,00
4.4.90.00	Aplicações Diretas	3.000,00	3.000,00		3.000,00
4.4.90.51	Obras e Instalações	3.000,00	3.000,00		3.000,00
8001.8.243.806.2.127	MANUTENÇÃO DAS ATIVIDADES GERAIS - FUNCRIANÇA	69.000,00	69.000,00		69.000,00
3.1.90.00	Aplicações Diretas	15.000,00	15.000,00		15.000,00
3.1.90.04	Contratação por Tempo Determinado	10.000,00	10.000,00		10.000,00
3.1.90.11	Vencimentos e Vantagens Fixas - Pessoal Civil	3.000,00	3.000,00		3.000,00
3.1.90.13	Obrigações Patronais	2.000,00	2.000,00		2.000,00
3.1.91.00	Aplicação Direta Decorrente de Operação entre Órgãos, Fundos e Entidades Integrantes dos Orçamentos Fiscal e da Seguridade Social	20.000,00	20.000,00		20.000,00

Documento Assinado Digitalmente por: ELISA TAVISTA DE LIMA, JOAO GUALBERTO COMENES
 Acesse em: https://eic.ice.pe.gov.br/ep/validarDoc.seam Código do documento: 9ab7f1b-cab6-47a4-8075f0159c9b



FUNDO MUNICIPAL DE DEFESA DA CRIANÇA E ADOLESCENTE - FUNCRIANÇA

CNPJ: 09.186.117/0001-86

Usuário: Danielle Monteiro

Chave de Autenticação
1827-9346-184

Página
2 / 2

Anexo 11 da Lei Nº 4.320/1964 - Comparativo da Despesa Autorizada com a Realizada

Valores em R\$ - Período: 01/01/2025 até 31/12/2025
Despesa Realizada: Empenhada

TÍTULOS	Autorizada R\$		Total	Despesa Realizada	Diferença
	Cred. Orçamentário e Suplementares	Créd. Especial e Extraordinários			
3.1.91.13 Obrigações Patronais	2.000,00		2.000,00		2.000,00
3.3.90.00 Aplicações Diretas	52.000,00		52.000,00		52.000,00
3.3.90.30 Material de Consumo	20.000,00		20.000,00		20.000,00
3.3.90.35 Serviços de Consultoria	10.000,00		10.000,00		10.000,00
3.3.90.36 Outros Serviços de Terceiros - Pessoa Física	2.000,00		2.000,00		2.000,00
3.3.90.39 Outros Serviços de Terceiros - Pessoa Jurídica	20.000,00		20.000,00		20.000,00
8001.8.243.807 PROGRAMA SÓCIO EDUCATIVO EM MEIO ABERTO	7.300,00		7.300,00		7.300,00
8001.8.243.807.2.128 MANUTENÇÃO DA AÇÃO LIBERDADE ASSISTIDA	7.300,00		7.300,00		7.300,00
3.3.50.00 Transferências a Instituições Privadas sem Fins Lucrativos	1.500,00		1.500,00		1.500,00
3.3.50.41 Contribuições	1.500,00		1.500,00		1.500,00
3.3.90.00 Aplicações Diretas	5.800,00		5.800,00		5.800,00
3.3.90.30 Material de Consumo	1.800,00		1.800,00		1.800,00
3.3.90.36 Outros Serviços de Terceiros - Pessoa Física	1.500,00		1.500,00		1.500,00
3.3.90.39 Outros Serviços de Terceiros - Pessoa Jurídica	1.500,00		1.500,00		1.500,00
3.3.90.48 Outros Auxílios Financeiros a Pessoas Físicas	1.000,00		1.000,00		1.000,00
8001.8.243.808 PROMOÇÃO E PROTEÇÃO AS CRIANÇAS E ADOLESCENTES E SUAS FAMÍLIAS	19.000,00		19.000,00	11.258,40	7.741,60
8001.8.243.808.2.129 MANUNTENÇÃO DA PROMOÇÃO E PROTEÇÃO ÀS CRIANÇAS E ADOLESCENTES E SUAS FAMÍLIAS	19.000,00		19.000,00	11.258,40	7.741,60
3.3.90.00 Aplicações Diretas	19.000,00		19.000,00	11.258,40	7.741,60
3.3.90.30 Material de Consumo	5.000,00		5.000,00		5.000,00
3.3.90.36 Outros Serviços de Terceiros - Pessoa Física	2.000,00		2.000,00		2.000,00
3.3.90.39 Outros Serviços de Terceiros - Pessoa Jurídica	12.000,00		12.000,00	11.258,40	741,60
Total da Unidade Gestora	1.192.600,00		1.192.600,00	527.158,40	665.441,60
TOTAL GERAL	1.192.600,00		1.192.600,00	527.158,40	665.441,60

